ALGORITMOS DIAGNÓSTICOS Y/O TERAPÉUTICOS

FICHA Nº 1

Dra. Silvia I. Falasco

ALGORITMO TERAPÉUTICO SÍNDROME CORONARIO AGUDO (SCA) CON SUPRADESNIVEL DEL SEGMENTO ST (SST)

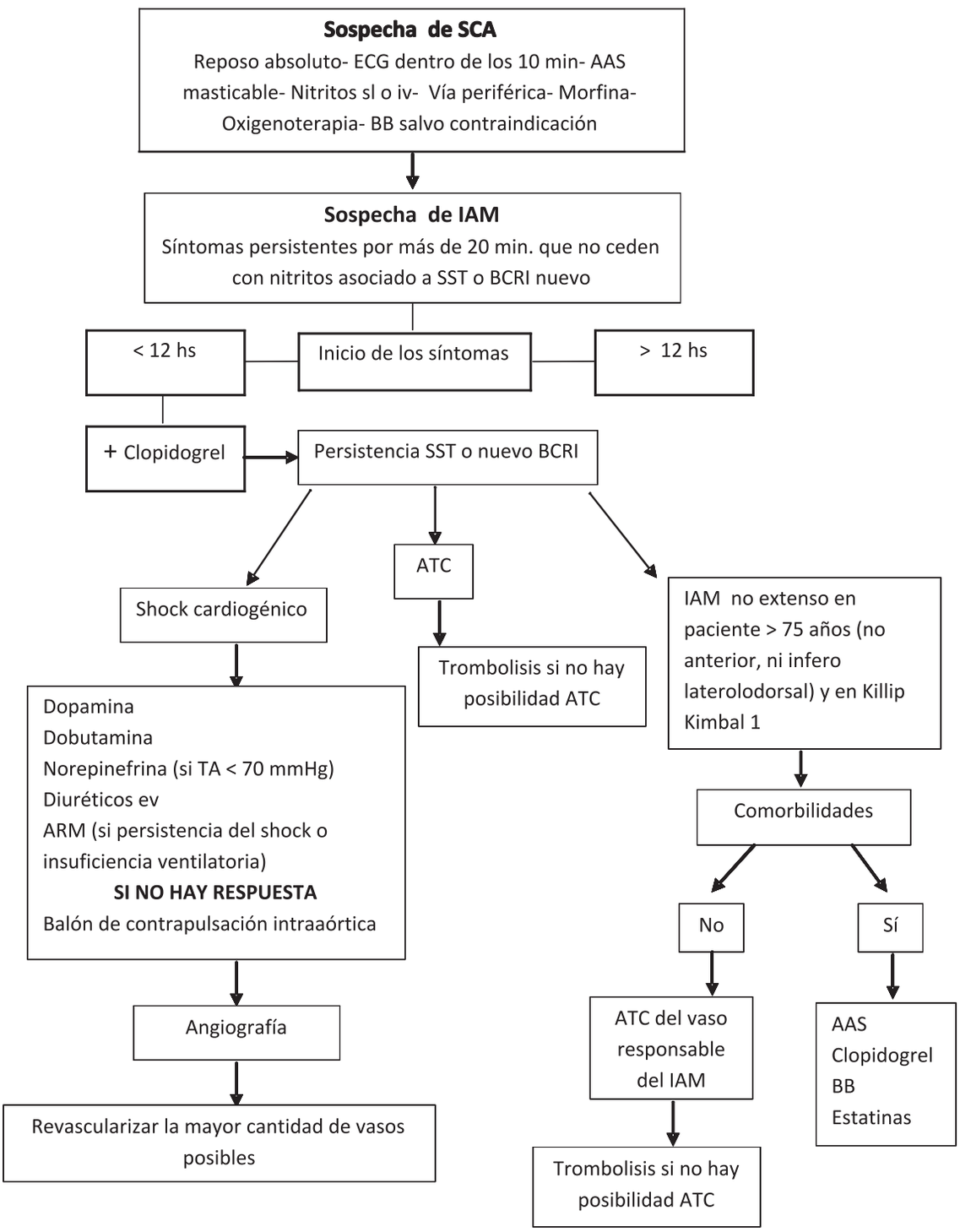

ALGORITMOS DIAGNÓSTICOS Y/O TERAPÉUTICOS

FICHA Nº 1

Dra. Silvia I. Falasco

ALGORITMO TERAPÉUTICO SÍNDROME CORONARIO AGUDO (SCA) CON SUPRADESNIVEL DEL SEGMENTO ST (SST)

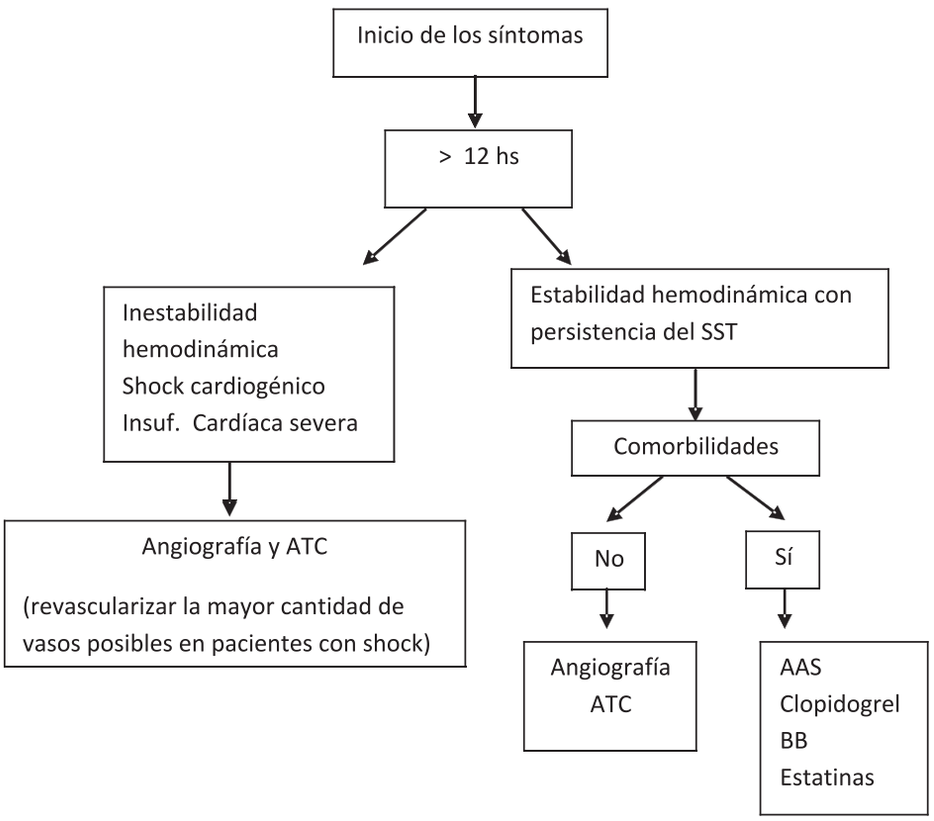

BB: beta bloqueante - BCRI: bloqueo completo rama izquierda - ATC: angioplastia coronaria

Oxigenoterapia en las primeras 2-3 hs y luego sólo en los pacientes con congestión pulmonar y/o saturación arterial de O_2 < 90%.
NTG iv en pacientes con Insuf. cardíaca o angina recurrente. No en IAM del VD o con hipotensión arterial.
La ATC primaria es el tratamiento de elección en SCAcon SST, con un tiempo puerta balón de 90 minutos. Cuando no pueda cumplirse con éste deberán administrarse trombolíticos dentro de los 30 min. del ingreso del paciente (salvo contraindicación de realizar tratamiento fibrinolítico). En IAM extenso o de menos de 4 hs de evolución se prefiere t-PA(no se aconseja en > 75 años) y con una evolución entre 4 y 12 hs streptokinasa. Como coadyuvante de la trombolisis y ATC se aconseja heparina no fraccionada. Ante el fracaso de la trombolisis realizar angioplastia de rescate.
IECAindicación absoluta durante el 1er día en pacientes de alto riesgo (Insuf. cardíaca, IAM extenso, taquicardia). En pacientes con fracción de eyección ventricular izquierda menor del 40% o pacientes con disfunción sistólica durante y después del IAM administrar una vez estabilizado el paciente.
Indicadores de reperfusión: alivio de los síntomas, picos precoces enzimáticos y reducción > _50% del SSTa los 60-90 min. del inicio del tratamiento.

BIBLIOGRAFÍA

1-Carlos D. Tajer, Victor Mauro y Adrian Charask. Tratamiento del Infarto Agudo de Miocardio con Elevación del Segmento ST. En Doval H, Tajer C. Evidencias en Cardiología. De los ensayos clínicos a las conductas terapéuticas. 5ª edición. Buenos Aires Argentina: Editorial Gedic; 2008: 323-378
2-Consenso de Síndromes Coronarios Agudos. Rev Argent Cardiol 2005:73:1-62
3-Gurfinkel E, Pfister L. Algoritmo de SCAcon Supradesnivel del ST. En: Wainsztein N y San Román E. Algoritmos en Medicina Crítica Trauma y Emergencias. Primera Edición. Buenos Aires Argentina: Laboratorio Roemmers; 2008: 32- 33
4-Guías colombianas de cardiología. Síndrome coronario agudo con elevación del ST. Revista Colombiana de Cardiología. Febrero 2010, Volumen 17, Suplemento 3
5-Paolasso E, Boccanera V, Jimenez M, Luciardi H, Nolé F, Quiroga W, Ramos H. Manejo y Tratamiento del Infarto Agudo de Miocardio con Supradesnivel del Segmento ST. 2do Congreso Virtual de Cardiología. http://www.fac.org.ar/scvc/llave/guiafac/bono3/paolasse.htm#